

CURRICULUM VITAE

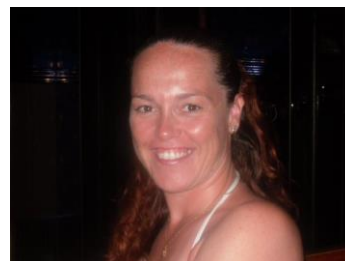

INFORMAZIONI PERSONALI

Nome	FRANCESCA MALESANI
Data di nascita	23/01/1975
Indirizzo	Via Rosa. 6 – 37042 Caldiero (VR)
Telefono	347 9499713
E-mail	kikkaip@virgilio.it
Nazionalità	Italiana

ESPERIENZA LAVORATIVA

- | | |
|---|--|
| <ul style="list-style-type: none">• Date• Nome e indirizzo del datore di lavoro• Tipo di azienda o settore• Tipo di impiego | <p>Dal 1999
Fondazione Mons. A. Marangoni di Colognola ai Colli (VR)</p> <p>Socio- Sanitario
tempo indeterminato
Infermiera professionale – Responsabile servizi Residenziali e della Formazione</p> |
| <ul style="list-style-type: none">• Date• Nome e indirizzo del datore di lavoro• Tipo di azienda o settore• Tipo di impiego• Principali mansioni e responsabilità | <p>Dal 1999 al 2008
Croce Gialla s.r.l. di Vago di Lavagno (VR)</p> <p>Trasporto sanitario ed emergenza territoriale
Prestazione occasionale
Infermiera professionale in soccorso extraospedaliero</p> |
| <ul style="list-style-type: none">• Date• Nome e indirizzo del datore di lavoro• Tipo di azienda o settore• Tipo di impiego• Principali mansioni e responsabilità | <p>Dal 2003
Croce Europa di Cologna Veneta (VR)</p> <p>Trasporto sanitario ed emergenza territoriale
Prestazione occasionale
Infermiera professionale in soccorso extraospedaliero</p> |

ISTRUZIONE E FORMAZIONE

TITOLO DI STUDIO	Diploma Universitario in Scienze Infermieristiche, equipollenza Laurea dal 2002 Diploma di maturità professionale per segretaria di amministrazione presso Istituto Professionale Statale per i Servizi Commerciali e Turistici "Michele Sammicheli" (VR) dal 1995
FORMAZIONE POST-LAUREAM	
<ul style="list-style-type: none">• Date• Nome e tipo di istituto di formazione• Qualifica ottenuta	Gennaio 2005 Università Cattolica del Sacro Cuore (BS) Master di Primo livello in Area Critica
<ul style="list-style-type: none">• Date• Nome e tipo di istituto di formazione• Qualifica ottenuta	Giugno 2014 School of Management Università Lum Jean Monnet MACOPS Master in Management e Coordinamento delle professioni Sanitarie
<ul style="list-style-type: none">• Date• Nome e tipo di istituto di formazione• Qualifica ottenuta	Agosto 2016 Verona CFS group ALS Advanced Life Support (gestione avanzata delle funzioni vitali nell'adulto)
<ul style="list-style-type: none">• Date• Nome e tipo di istituto di formazione• Qualifica ottenuta	Ottobre 2021 Corso di Perfezionamento e di aggiornamento professionale in Etica D'Impresa "Giorgio Zanotto". Mercato, gestione delle relazioni, creazione di fiducia Corso di Perfezionamento
ABILITAZIONI	
<ul style="list-style-type: none">• Date• Nome e tipo di istituto di formazione• Qualifica ottenuta	2002-2003 SUEM 118 VERONA Formatore per Soccorritori non Sanitari
<ul style="list-style-type: none">• Date• Nome e tipo di istituto di formazione• Qualifica ottenuta	Settembre 2007 Azienda Ospedaliera Verona Istruttore BLS D IRC (Tecniche di rianimazione cardiopolmonare dell'adulto e utilizzo di defibrillatore secondo le linee guida dell'Italian Resuscitation Council)
<ul style="list-style-type: none">• Date• Nome e tipo di istituto di formazione• Qualifica ottenuta	Ottobre 2008 Idoneità Tecnica di Addetto Antincendio presso Comando Provinciale Vigili del Fuoco VR Addetto Antincendio
<ul style="list-style-type: none">• Date• Nome e tipo di istituto di formazione• Qualifica ottenuta	Ottobre 2008 Azienda Ospedaliera Meyer (FI) Istruttore PBL D IRC (Tecniche di rianimazione cardiopolmonare pediatrica e utilizzo di defibrillatore secondo le linee guida dell'Italian Resuscitation Council)

**CAPACITÀ E COMPETENZE
PERSONALI**

MADRELINGUA

ITALIANA

ALTRE LINGUE

INGLESE

ELEMENTARE

ELEMENTARE

ELEMENTARE

- Capacità di lettura
- Capacità di scrittura
- Capacità di espressione orale

TEDESCO

ELEMENTARE

ELEMENTARE

ELEMENTARE

- Capacità di lettura
- Capacità di scrittura
- Capacità di espressione orale

**CAPACITÀ E COMPETENZE
RELAZIONALI**

SPICcate CAPACITÀ DI RELAZIONARSI CON PERSONE FRAGILI ACQUISITE NEL PERCORSO LAVORATIVO NEL SETTORE SANITARIO (OSPEDALIERO E SOCCORSO EXTRAOSPEDALIERO).

CAPACITÀ DI LAVORARE IN SQUADRA PER IL RAGGIUNGIMENTO DI OBIETTIVI PRIMARI E IN SITUAZIONI CRITICHE DI URGENZA ACQUISITE IN ANNI DI LAVORO IN EMERGENZA SANITARIA IN AMBULANZA.

PROPENSIONE CARATTERIALE ALL'INSEGNAMENTO E CAPACITÀ DI PROPORSI IN MODO DA COGLIERE E MANTENERE L'ATTENZIONE DEGLI ALLIEVI DURANTE I CORSI DI PRIMO SOCCORSO E SPECIFICI NELL'AMBITO SANITARIO.

**CAPACITÀ E COMPETENZE
ORGANIZZATIVE**

CAPACITÀ DI COORDINARE I COLLEGHI INFERMIERI E PERSONALE NON SANITARIO NELLE ATTIVITÀ ORDINARIE E STRAORDINARIE NEI LUOGHI DI LAVORO.

CAPACITÀ DI COORDINAMENTO DEL GRUPPO DI FORMAZIONE NELLO SVOLGIMENTO DI CORSI PER SOCCORRITORI O CORSI SPECIFICI IN AMBITO SANITARIO.

**CAPACITÀ E COMPETENZE
TECNICHE**

UTILIZZO DI TUTTI GLI STRUMENTI, APPARECCHI MEDICALI (DEFIBRILLATORE AUTOMATICO SEMIAUTOMATICO ESTERNO, VENTILATORE POLMONARE ECC.), PRESIDI E ATTREZZATURE PRESENTI SUI MEZZI DI SOCCORSO E DI COMPETENZA INFERMIERISTICA.

USO QUOTIDIANO DEL COMPUTER SIA PER MOTIVI DI LAVORO CHE PERSONALI.

PATENTE O PATENTI

Patente tipo B

Autorizzo al trattamento dei miei dati personali ai sensi del D.Lgs 196/2003
